La Faculté de Penser est l'Électricité

Elly Lichtenberg
2019

Table des Matières

Source: Le Feu Cosmique p. 310 - 380

Manas ou La Faculté de Penser et sa nature

<u>Des Sujets entre autres</u>

La Faculté de Penser ou Manas

Manas ou la Faculté de Penser est l'Électricité

La Révélation de l'Électricité

La Faculté de Penser comme le tournant

La vraie lutte dans la conscience

Vénus et la Terre

Des Compréhensions ésotériques

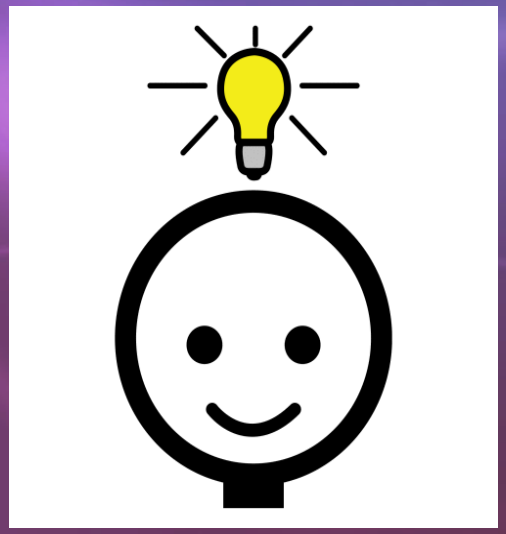

LA COMPOSITION DE L'HOMME

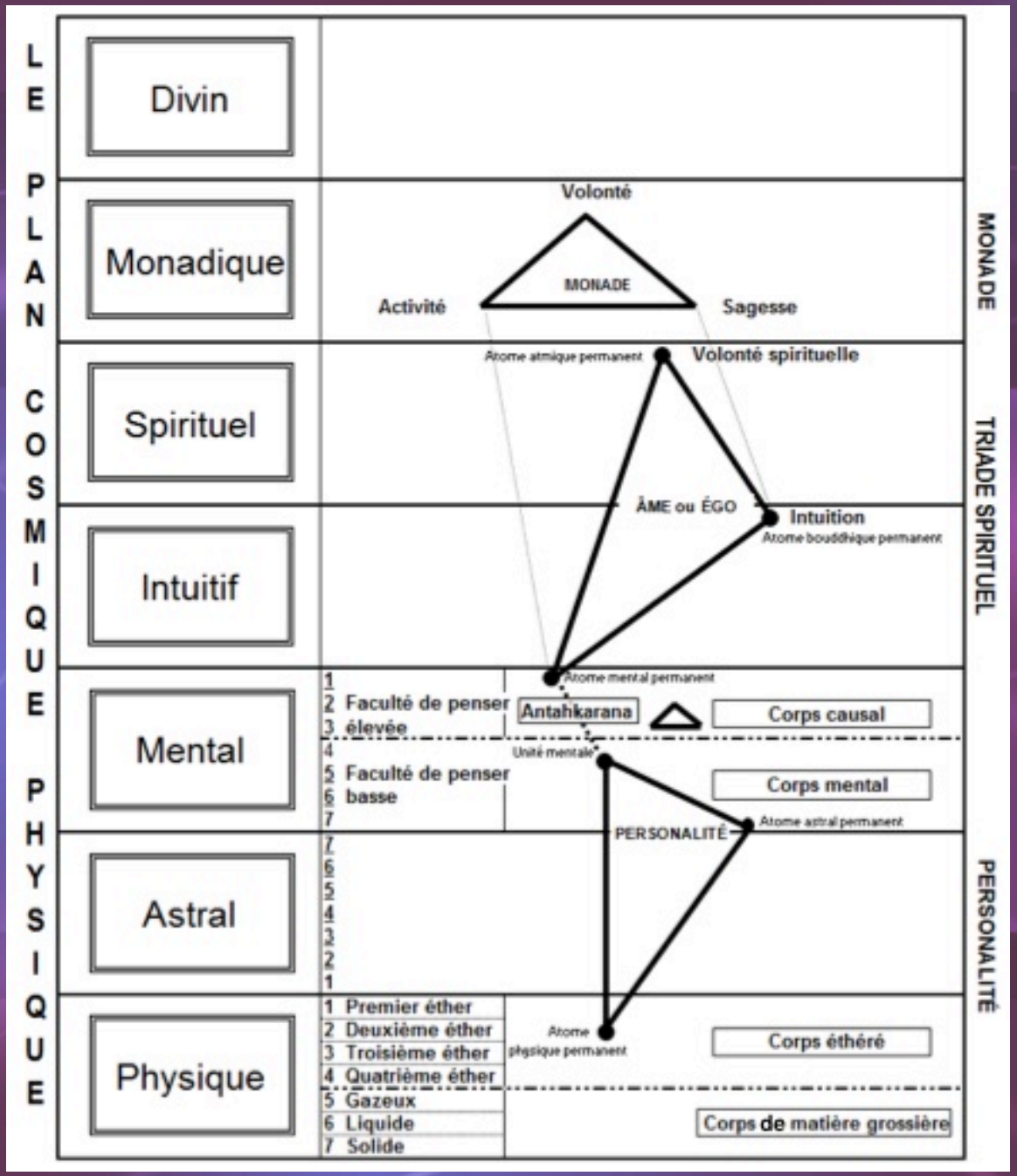

Glande de pomme de pin Hypophyse

Thyroïde

Thymus

Pancréas

Glandes de sexe

Capsules surrénales

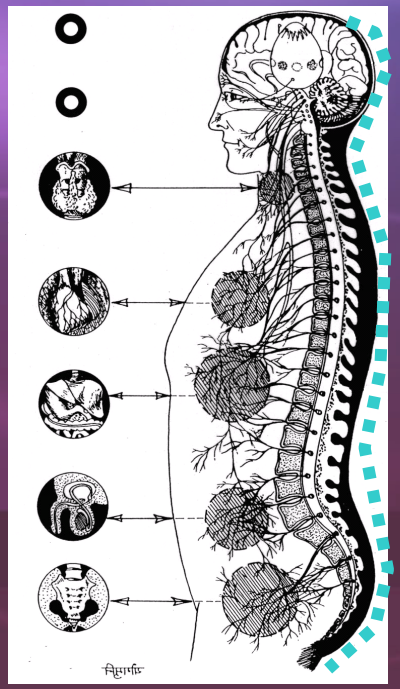

La Faculté de Penser ou Manas

Le Manas a été décrit comme penser ou comme cette capacité de dérivation et de raisonnement logique et d'activité intellectuelle qui **distingue l'homme des animaux**.

Pourtant il est quelque chose de plus que ceci, car il se trouve **à la base de toute révélation.**

La pensée est en rapport avec le Logos du Soleil, le Logos de la Planète et le Micro cosmos et donc l'homme. C'est un sujet très vaste et je me limite à l'activité de la faculté de penser de l'homme.

L ’Électricité comme phénomène

Décharge électrique (selon Wikipédia)

L'électricité est nommée d'après l’électron, le mot grec désignant l'**ambre**. De l'électricité statique peut être générée notamment en frottant un morceau d'ambre avec un chiffon en laine. Un vieux nom pour l'électricité est donc le **pouvoir d’ambre.**

L'électricité a de nombreuses applications **techniques**. En **électrotechnique**, la théorie de l'électricité est donc explorée à l'extrême et développée encore plus. Contrairement à beaucoup d’autres phénomènes physiques, de nombreux phénomènes liés à l'électricité peuvent être mesurés et calculés à l'avance avec la plus grande précision.

Tout comme le **feu,** l’électricité est un phénomène naturel. Le plus connu est l'apparition de la **foudre,** qui est causée par une **différence potentielle** dans **l'atmosphère.**
Certains poissons, comme le **gymnote**, sont également capables de générer de l'électricité. De plus, le **système nerveux** animal et humain fonctionne avec des signaux électriques.

La faculté de penser est l’électricité

Le feu de la Pensée est au fond l’électricité qui se manifeste dans ses fonctionnements plus élevés et n'est pas vraiment considéré comme un pouvoir dans la matière.

L'électricité se manifeste dans le système solaire sous deux formes principales (voir le schéma):

1. Dans le premier domaine Divin comme la Volonté à l’Existence.
2. Le domaine Monadique, le deuxième domaine, la première révélation de la *forme*, comme cela qui rend que les formes sont tenues ensemble.

La matière (électrifiée par "le feu par friction") et le feu électrique de l'esprit se rencontrent et se mélangent, avec lesquels la forme apparaît.

La forme est le résultat du désir à l’**existence**. Le feu dynamique de la Volonté est transmuté en feu brûlant de l’**envie**.

Le domaine Monadique

Le feu électrique (premier domaine, le Divin) est transformé en **Akasha** (le mémoire émotionnel de l'humanité) ou la matière brûlante, éthérique du domaine monadique (le deuxième).

La chaleur ou le rayonnement enflammé est **vu** en premier.

La forme est prise et la forme sphéroïdale (aplatie, globulaire) de toute existence est amenée à la vie.

La première interaction entre les opposés polaires est **ressentie.** Non seulement la dualité reconnue, mais aussi la distinction dans le mouvement; deux **vibrations** sont reconnues

La Révélation de l'Électricité

Certains facteurs de vibrations commencent à fonctionner, tels que:
L'attraction, la répulsion, le rejet qui rend distinctif, la fusion de l'enregistrement, la révélation unifiée des formes en rotation, des sentiers de largeur et le début de cette impulsion particulière **vers le bas** dans la matière, qui résulte en **évolution** elle-même.

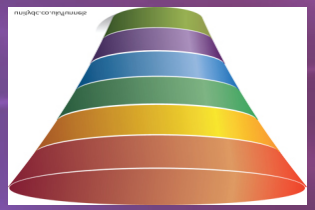

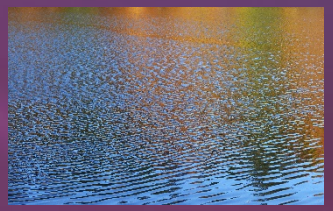

Cela est considéré comme les révélations de l'**électricité** aux plusieurs domaines du domaine cosmique physique ou aux domaines de notre système solaire.

La Faculté de Penser supérieure et inférieure

La faculté de penser (5ème rayon) est l'individualité ou le spirituel; l'âme ou l'égo au côté de la triade supérieure, et la personnalité au côté du nombre de quatre inférieur.

La faculté de penser est le *pivot* de la structure humaine ou le centre autour duquel les parties spirituelles et matérielles de l'homme ont été mené à tourner. Ce 5ème rayon comprend la faculté de penser supérieure et inférieure.

La supérieure qui atteint et éprouve les hauteurs spirituelles. L'inférieure descend dans le corps physique pour éclairer et donner la pensée, le désir et la mémoire

.

La vraie lutte dans la conscience

La première lutte de l'homme sur le plan Cosmique physique se déroule sur le champ de bataille des forces **astrales**. Ceci occupe également la plupart des incarnations (10 à 15 vies) et forme la 2ème initiation, appelée le **Baptême.**

La vraie lutte est avec **la faculté de penser** et avec cela le champ de bataille des vraies forces que le Micro Cosmos comprend. C'est la 3ème initiation, la **Transfiguration.**

Le stade du développement que nous avons atteint est le point de départ lui-même de la grande lutte

Pour des informations détaillées voir la lecture: La Composition de l'Homme (tanacademy.org).

La faculté de penser, le 5ème principe
La Loi de l'Existence

La pensée est le 5ème principe (5ème rayon) ou la vibration de base du domaine plus élevé, cosmique, mental.

C'est donc une impulsion qui prend **son origine** aux niveaux causaux du domaine cosmique **mental**. L'humanité se trouve au domaine cosmique physique (voir le schéma).

Manas est cette **faculté de discerner** qui anime toutes les substances ou énergies et qui est aussi le feu électrique du système, qui se fait attirer et repousser.

Cette loi cosmique, qui se montre de triples manières, pourrait peut-être s'appeler la **Loi de l'existence**, faute d'un meilleur terme.

VÉNUS et la TERRE

Ce sujet est très complexe, je me limite donc à indiquer la parenté et l'interaction psychique entre Vénus (5ème rayon) et la Terre (3ème rayon).

L'évolution de Vénus est plus avancée (5ème race racine) que la nôtre, il a donc été décidé, à l'époque des Lémuriens, d'aider la Terre.

On pourrait dire que Vénus reflète l'âme, et la Terre la personnalité. La Terre fonctionne par Saturne (3ème rayon), la planète qui offre une possibilité d'activité.

Une partie de l'humanité avancée est maintenant si avancée que la transition de la 4ème race (astrale) à la 5ème race racine (intuitive) peut devenir un fait. Une caractéristique de ceci est que la conscience émotionnelle passe à la conscience intuitive. Le mental est le médiateur.

Cela implique qu'une maîtrise complète du corps physique, astral et mental est nécessaire.

VÉNUS: 5ème rayon
La faculté de penser supérieure et inférieure

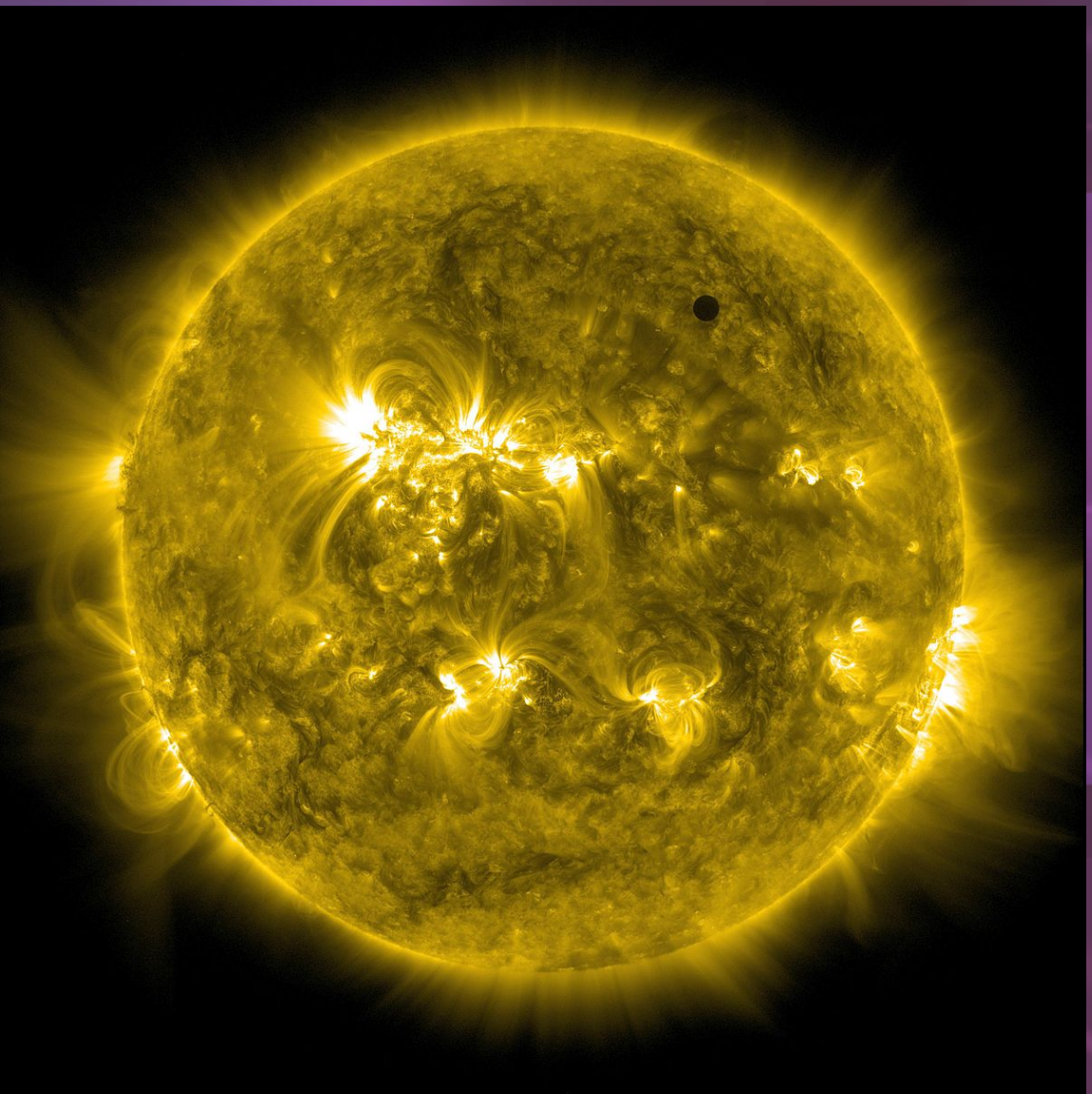

Les Vertus: l'Explication précise, la justice sans pitié, la persévérance, le bon sens, la sincérité, l'indépendance, un esprit fin.

Les Vices: la critique grossière, l'étroitesse d'esprit, la présomption, un caractère inconciliable, une manque de compassion et de respect, des préjugés.

Les Vertus à acquérir:

Le respect, le dévouement, la compassion ,l'amour, l'ouverture d'esprit.

La composition des groupes dans l’humanité

L’Entrée de la Faculté de Penser dans la 3ème race racine.

Le premier groupe a déjà reçu le stimulus lors de la chaîne antérieure.
Le deuxième groupe a reçu ce stimulus manasique pendant la période mondiale qui a commencé avec la race lémurienne.

On peut voir incarner le premier groupe en tous ceux qui peuvent être comptés parmi l'humanité avancée de la race, et qui sont considérés comme les notables parmi les gens.

La différence entre les deux groupes est la cause de beaucoup de troubles dans le monde.

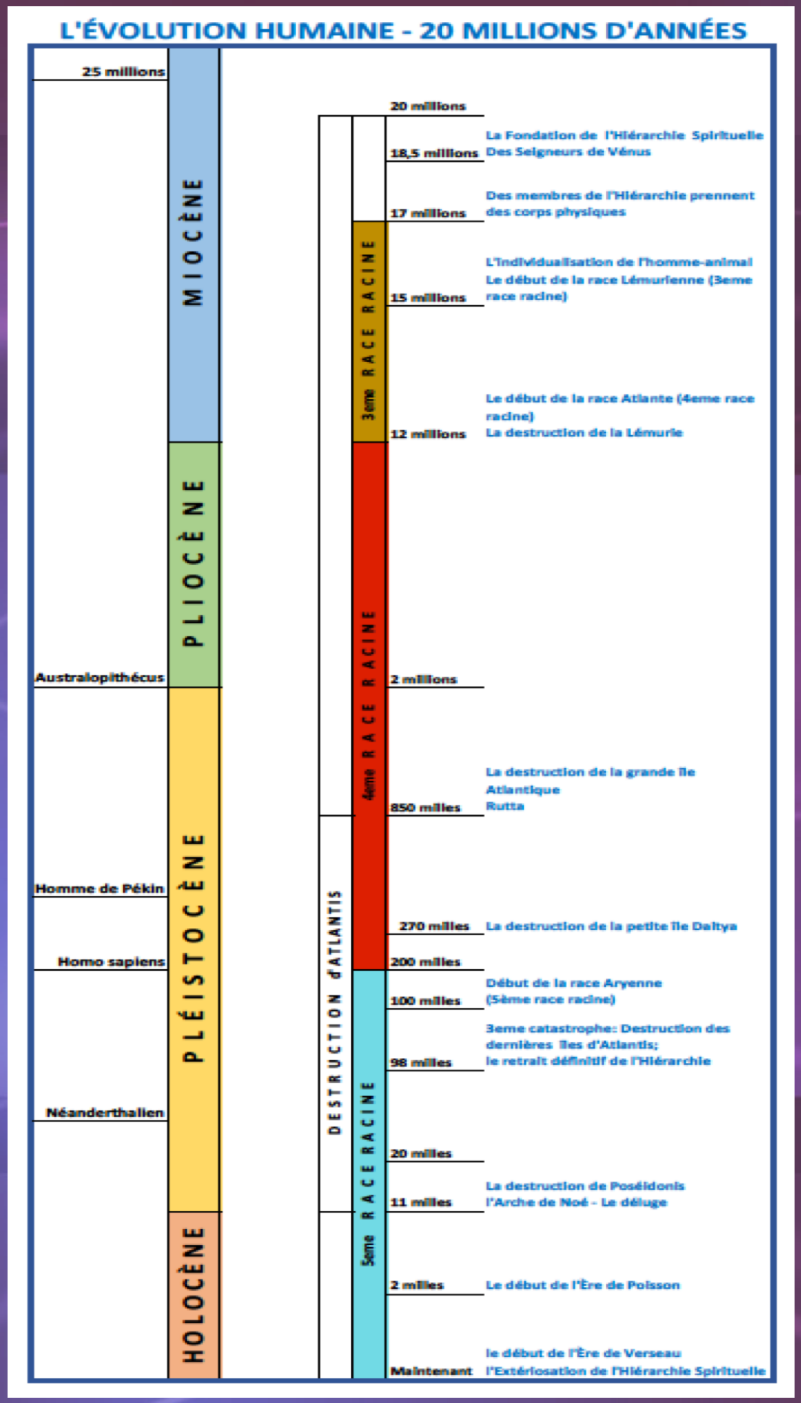

Pour une image plus grande de ce schéma, visitez **www.tanacademy.org**

L'Avenir de la Faculté de Penser

Les Caractéristiques

- Le Discernement
- L'Activité rangée
- La Faculté d'Adapter

Des développements de la pensée humaine

- Les Effets des rayons
- Les Animaux, les gens et les rayons
- Les Types de karma

Manas dans les derniers tours

- Le Processus de transmutation
- Le Synthèse