LA COMPOSITION DE L'HOMME

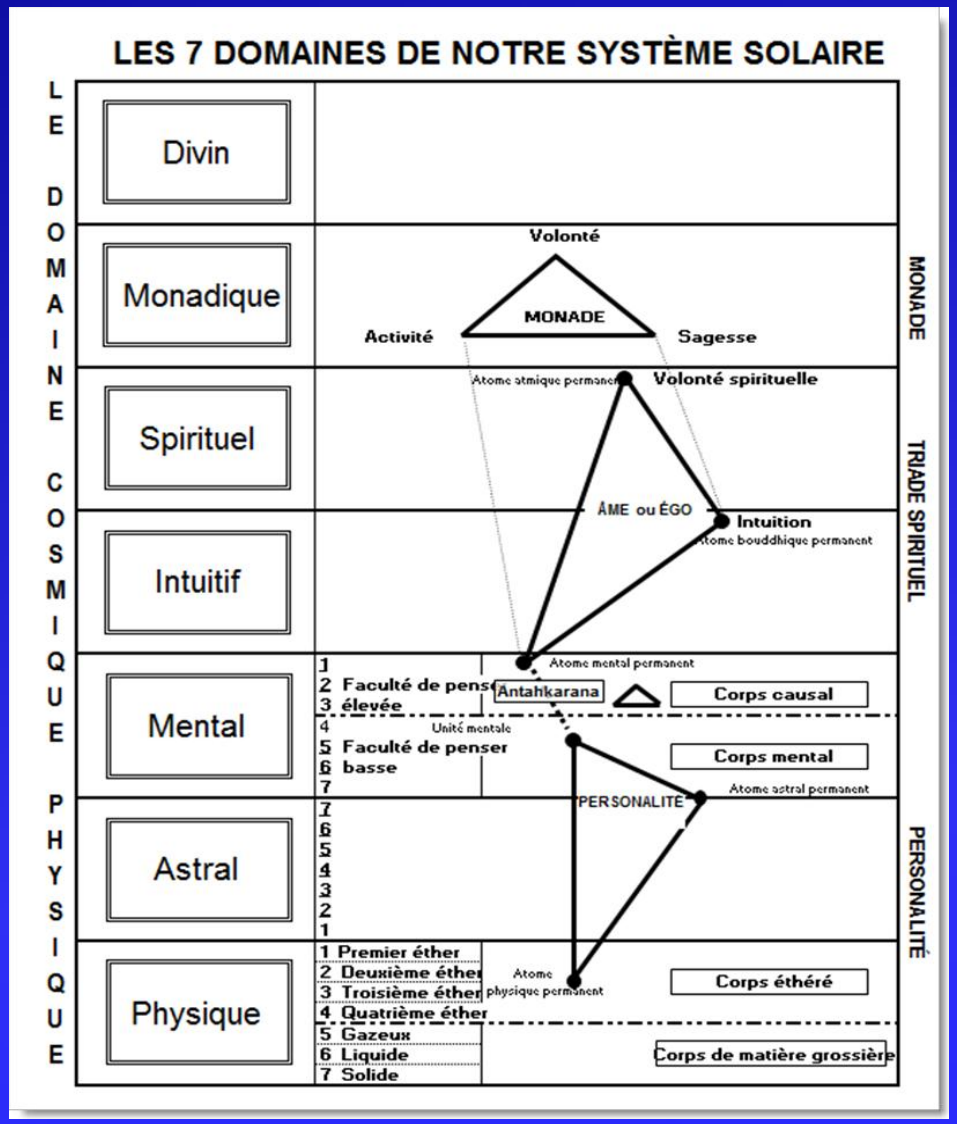

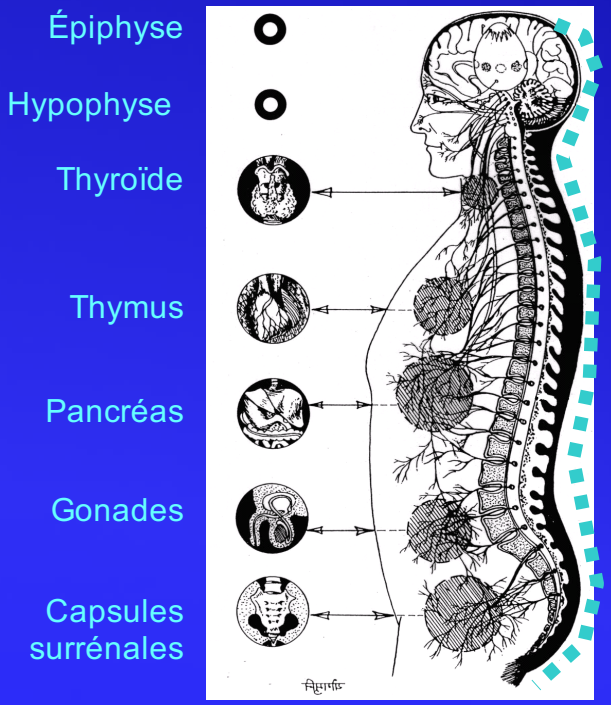

Des Sujets

- Hypothèse
- Les 7 Races Racines
- L'évolution de la Conscience
- L'homme quadruple – âme/personnalité – mental/astral/physique
- Développement des chakras et la transmission (l'initiation)

DES SOURCES

Ces doctrines sont originaires des Maîtres de Sagesse, entre autres Maître DK et notées par Alice A. Bailey et Helena P. Blavatsky.

Des livres :

- Lettres sur la Méditation Occulte
- Les Rayons et les Initiations
- Un Traité sur la Magie Blanche
- Guérison Ésotérique
- La Doctrine Sécrète
- The Beacon

DES POINTS DE DÉPART

- Tout est de l’énergie
- Il y a 7 énergies fondamentales
- La Loi de Cause à Effet
- La Loi de Réincarnation

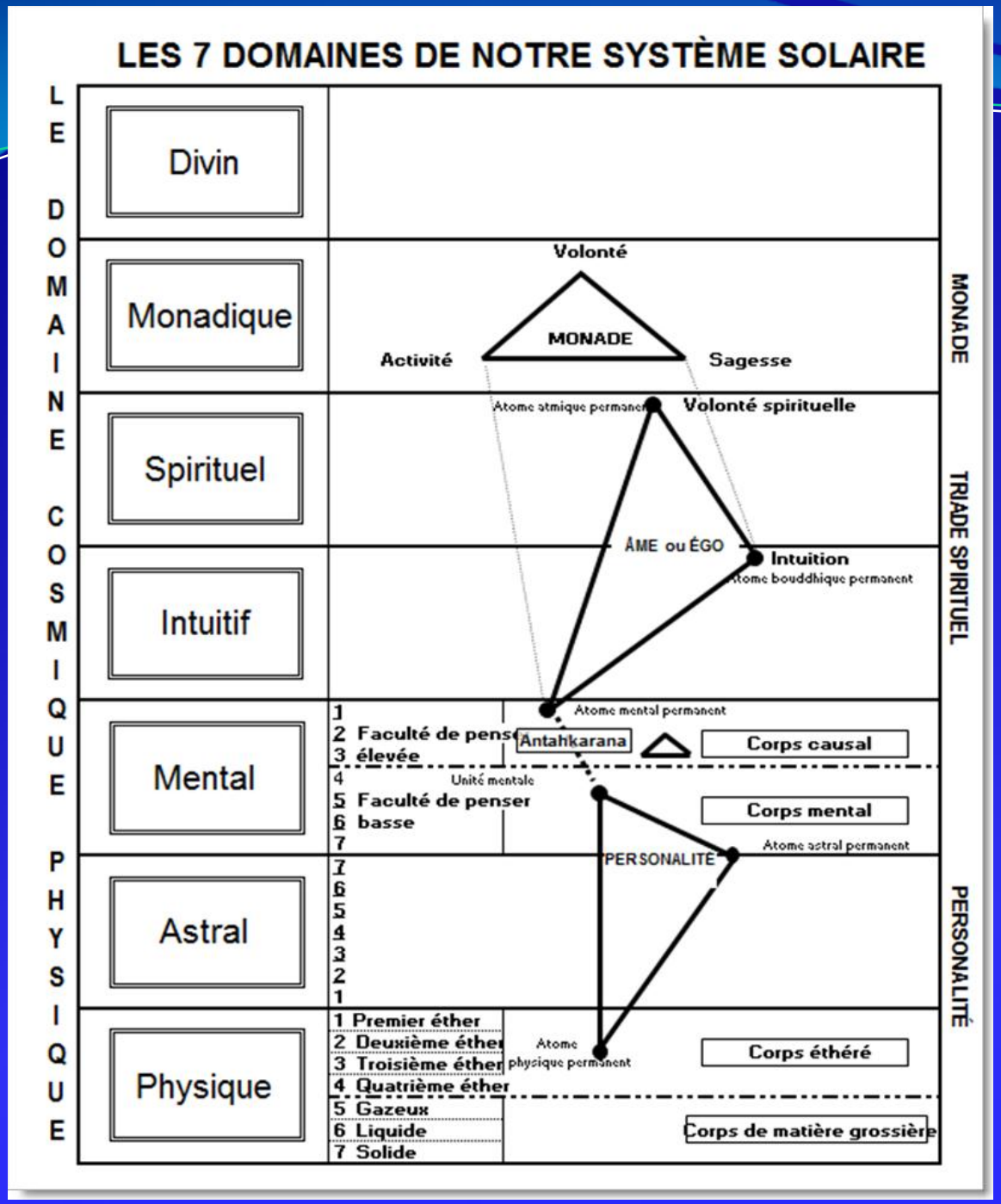

LA COMPOSITION DE L'HOMME

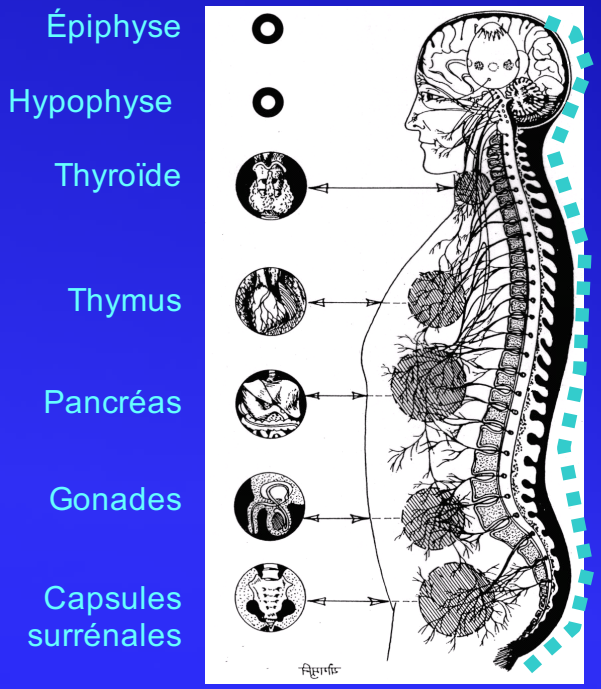

L'ÉVOLUTION de la CONSCIENCE

- Le processus de l'évolution de la Conscience est le chemin de la *matière grossière* à la *substance atomique* et il comprend : convertir, intégrer et se fondre des chakras par la connaissance et l'expérience des 7 rayons.

- But : la *Conscience universelle* du domaine cosmique physique.

- Le corps éthérique est le *bleu* pour l'homme physique.

- L'âme à son propre domaine est parfaite, mais va se rendre compte de soi-même par des *expériences terrestres.*

L'ÉVOLUTION de la CONSCIENCE

- L'humanité stipule la vitesse ou la lenteur du progrès.
- Comme *personnalité, son plein gré* est inconditionnel.
- Comme *âme* on se met de son plein gré en service de la *volonté du groupe*, en maintenant ses talents individuels.

LES 7 RACES RACINES

- 1ère race - les ombres astrales ou éthériques des Pères de la Lune
- 2ème race - les personnes nées du sueur
- 3ème race - les personnes nées de l'œuf – la race Lémurienne (le
- développement du corps *physique).*
- 4ème race - la race Atlante (le développement du corps *astral*)
- 5ème race - la race Aryenne (le développement du corps *mental*)
- 6ème et 7eme race – on en a peu écrit

Les 7 races racines forment un *Manvantara* (un cycle de révélation)

LES SEPT RAYONS

1er rayon	la Volonté ou la Puissance
2ème rayon	l'Amour – la Sagesse
3ème rayon	l'Intelligence active
4ème rayon	l'Harmonie par le Conflit
5ème rayon	la Connaissance concrète ou la Science
6ème rayon	l'Idéalisme abstrait ou la Dévotion
7ème rayon	l'Ordre Cérémoniel ou la Magie

Les Sept Rayons 1

Source : Alice A. Bailey *Psychologie ésotérique*.

DES VERTUS ET DES VICES

1.Premier Rayon de la VOLONTÉ ou du POUVOIR.

- Des vertus : Le pouvoir, le courage, la ténacité, l'épris de vérité résultant en être absolument sans crainte, le pouvoir de régner, la puissance de comprendre avec une large compréhension de grands problèmes, de bien s'y prendre avec des gens, et de prendre des mesures.

- Des vices : L'orgueil, l'ambition, l'obstination, la dureté, l'arrogance, l'avidité de dominer autrui, la ténacité, la malignité.

- Des vertus qui doivent être obtenues : La tendresse, l'humilité, la compassion, la tolérance, la patience.

Les sept rayons 2

2. Deuxième Rayon de L'AMOUR et de la SAGESSE.

- Des vertus : Le calme, le pouvoir, la patience et l'endurance, l'amour de la vérité, la fidélité, l'intuition, l'intelligence claire, et un état d'âme immobile.
- Des vices : Être trop absorbé des études, l'insensibilité, être indifférent pour d'autrui, le mépris pour un esprit borné intellectuellement.
- Des vertus qui doivent être obtenues : L'amour, la commisération, l'altruisme, l'énergie.

3. Troisième Rayon de FACULTÉ DE PENSER SUPÉRIEURE

- Des vertus : Une large compréhension de tous les problèmes abstraits, la sincérité des intentions, l'intelligence claire, la faculté de concentration pour des études philosophiques, la patience, la prudence, pas avoir de tendance de harceler soi-même ou d'autrui pour des bagatelles.
- Des vices : L'orgueil intellectuel, le froideur, la séparation, l'imprécision dans des détails, la distraction, l'obstination, l'égoïsme, avoir trop de critique envers d'autrui.
- Des vertus qui doivent être obtenues : La compassion, la tolérance, le dévouement, la précision, l'énergie et du bon sens.

Les sept rayons 3

4. Quatrième Rayon de L'HARMONIE par le CONFLIT.

- Des vertus : Des émotions fortes, la considération, le courage physique, la générosité, le dévouement, la vitesse de compréhension et l'observation.
- Des vices : L'égoïsme, voir tout en noir, l'imprécision, le manque de courage moral, de grosses passions, la lenteur, l'extravagance.
- Des vertus qui doivent être obtenues : Le calme, la confiance, la maîtrise de soi, la pureté, l'altruisme, la précision, la supériorité intellectuelle et morale.

5. Cinquième Rayon de la FACULTÉ DE PENSER INFÉRIEURE.

- Des vertus : l'exposé précis, la justice sans clémence, la persévérance, le bon sens, la sincérité, l'indépendance, le sens juste.
- Des vices : la critique grossière, l'étroitesse, l'arrogance, la nature irréconciliable, le manque de compassion et de respect, le préjugé.
- Des vertus qui doivent être obtenues : Le respect, le dévouement, la compassion, l'amour, être large d'esprit.

Les sept rayons 4

6. Sixième Rayon de DÉVOUEMENT.

- Des vertus : Le dévouement, penser unilatéralement, l'amour, la tendresse, l'intuition, l'attachement, le respect.
- Des vices : l'amour égoïste et jaloux, s'appuyer trop à d'autrui, trop d'aspiration pour des partis, la mystification de soi-même, le sectarisme, la superstition, le préjugé, des conclusions trop vites, le courroux violent.
- Des vertus qui doivent être obtenues : la force, le sacrifice, la pureté, l'amour de vérité, la tolérance, le calme, l'équilibre, et le bon sens.

7. Septième Rayon de l'ORDRE CÉRÉMONIEL ou la MAGIE.

- Des vertus : la force, la persévérance, le courage, la courtoisie, le soin extrême pour des détails, la confiance en soi.
- Des vices : pendre aux apparences, la bigoterie, l'orgueil, l'étroitesse, le jugement superficiel, tenir trop fermement à sa propre opinion.
- Des vertus qui doivent être obtenues : La notion de l'unité, penser largement, la tolérance, l'humilité, la douceur et l'amour.

La Nature du CORPS ÉTHÉRIQUE

- Le corps éthérique consiste en énergie(s) prédominante(s), l'homme, le groupe, la nation ou le monde y réagissent pendant un certain temps, un cycle ou une période mondiale.
- Par exemple l'ère du Poisson était influencé par le *6ème rayon* – l'ère du Verseau est influencé par le *7ème rayon.*
- L'homme *individuel* a à faire avec les énergies de
- *l'âme – de la personnalité – mentale – astrale – physique*

LE CORPS PHYSIQUE et les CHAKRAS

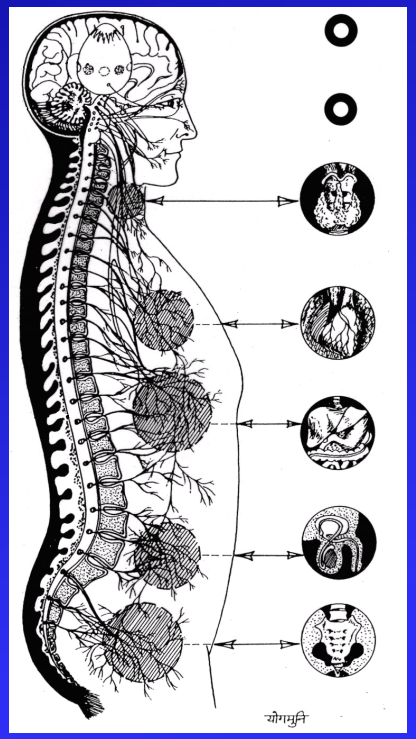

CENTRES	GLANDES ENDOCRINES
Centre de la Tête	Épiphyse
Centre de l'Agna	Hypophyse
Centre de la gorge	Thyroïde
Centre du cœur	Thymus
Centre du plexis solaire	Pancréas
Centre du sacrum	Gonades
Centre du coccyx	Capsules surrénales

LE CORPS PHYSIQUE (1)

- Le corps *physique* de l'homme comprend la substance de matière grossière et fine.
- Le véhicule éthérique est de la *matière fine* et comprend une infinité de lignes de puissance et d'énergie.
- Le corps éthérique ferme comme un *scaphandre* autour de l'homme et les *chakras* forment par les nadis les points de communication avec les *glandes endocrines.*

LE CORPS PHYSIQUE (2)

- Le *fil de vie* est situé dans le *cœur* (la corde d'argent).
- Nous connaissons le *recul* définitif du fil de la vie depuis le cœur comme la constatation de la mort du corps physique.
- Ésotérique c'est le passage envers une *autre* conscience.
- La *corde de conscience* (le fil d'or) est situé dans la *tête.*
- Cela signifie au *coma dépassé* que la corde de conscience est rompue avec *l'esprit physique / le cerveau*, mais il y a encore du contact avec l'âme et son corps émotionnel et mental.
- Le *fil de création* se trouve dans la *gorge.*

LE CORPS PHYSIQUE (3)

- Le *système nerveux* est le pendant de matière grossière (l'aspect négatif) des millions de *nadis* de la partie éthérique (l'aspect positif).

- Les *7 grandes glandes endocrines* sont par le système nerveux, les premiers bénéficiaires de l'énergie des *7 chakras.* Elles sont responsables pour la réalisation du corps de la matière grossière.

- *La circulation du sang est* le porteur de *l'origine de la vie* (prana), combinée avec l'énergie du corps éthérique, le système nerveux et les glandes endocrines. Cette origine de la vie est située dans le *cœur.*

LES CHAKRAS (1)

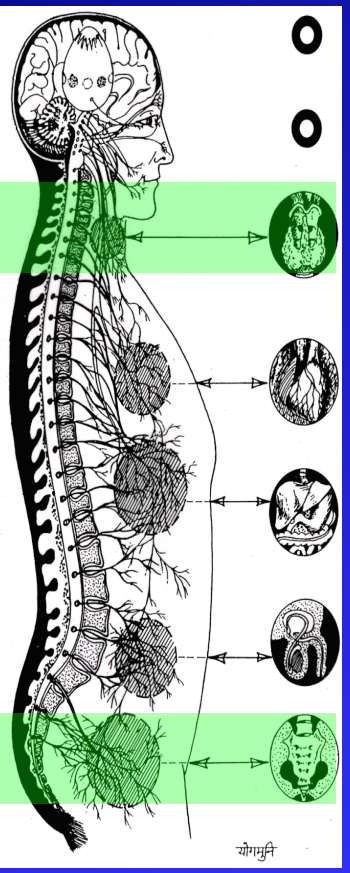

Le centre du Sacrum

- Il est situé dans la partie plus basse de la *région des reins* et il domine la vie de sexe. Le sexe est analogue avec l'instinct à l'unité matérielle.

Le centre de la Gorge

- Il est représenté dans la forme extérieure par le *thyroïde.* But : garder la santé. Le centre du Mot créatif. Le premier transport du sacrum au centre de la gorge, *première* initiation : *La Naissance.*
- Cette initiation est considéré comme l'admission au Sentier ; on se trouve alors au *sentier d'essai.* Elle est la première des 5 initiations humaines.

LES CHAKRAS (2)

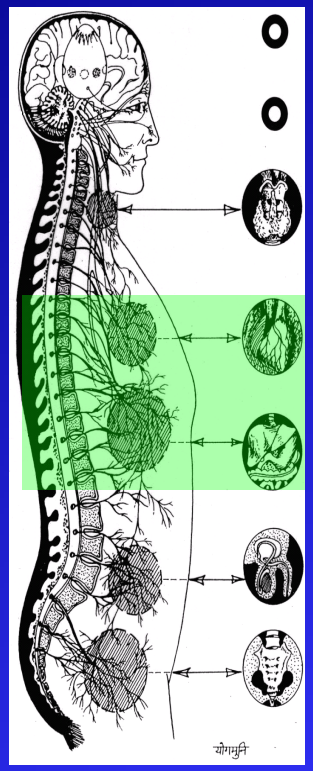

Le Plexus solaire

- Celui-ci correspond avec le *pancréas.* Le centre du désir. L'endroit de purification pour toutes les énergies. L'endroit de transmission des chakras au *dessous* du diaphragme à ceux-ci au *dessus* du diaphragme.

Le Centre du cœur.

- Il se trouve entre les *omoplates* et il correspond avec le thymus. Il n'est actif vraiment qu'à la *deuxième* initiation – *la conscience de groupe.*
- Le centre du cœur est l'organe de la distribution de l'énergie Hiérarchique par les disciples et les initiés :

  Le Baptême.

LES CHAKRAS (3)

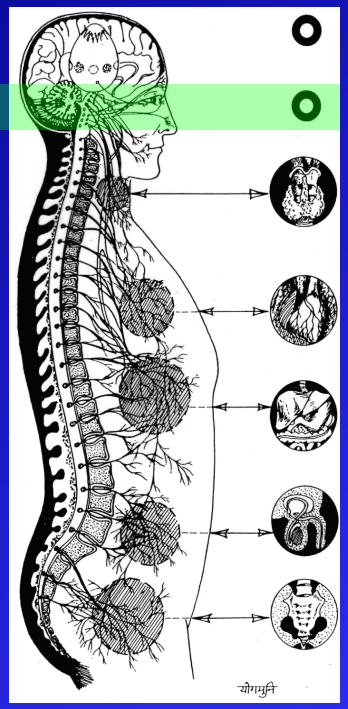

Le Centre de l'Agna

- Il est situé physiquement *entre les deux sourcils.* De la matière grossière il est analogue à la *carotide* au bas du crâne.
- À partir de la première initiation le centre de l'Agna devient actif progressivement et la construction de l'*Antahkarana* y est en rapport (le pont – voir schéma).
- Vu d'une façon ésotérique l'Antahkarana se trouve entre l'*hypophyse* (le centre d'Agna) et l'*épiphyse* (le chakra du sommet de la tête).

LES CHAKRAS (4)

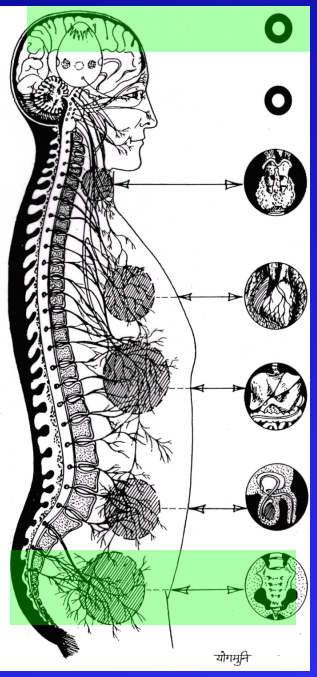

Le chakra du Sommet de la Tête

- Le Centre de la Tête est analogue à l'*épiphyse* et il se trouve à la hauteur du *sommet de la tête.* Ce centre devient complètement actif après la troisième initiation, la *Transfiguration.*

La Trinité :

- L'unification de la Monade – de l'Âme – de la Personnalité.
- Celle-ci sert à distribuer l'énergie Monadique par l'âme.
- Le *Centre de la Tête* est alors lié avec le **Centre du Coccyx**.

LES CHAKRAS (5)

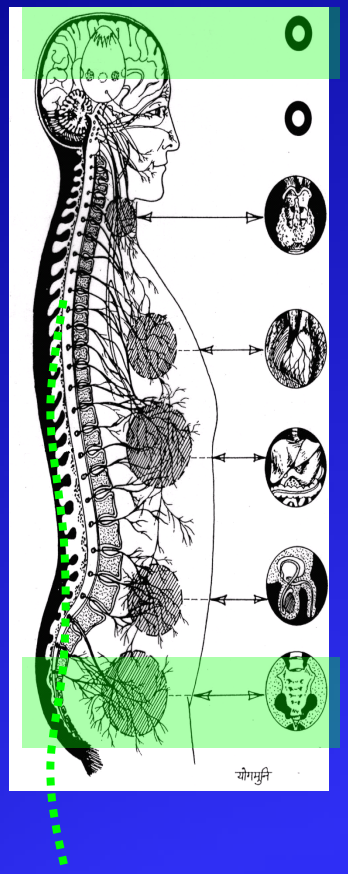

Le chakra du Sommet de la Tête

- À la 4ième initiation, la Crucifixion ou le *Grand Reniement,* alors la liaison entre le chakra de la tête et du coccyx arrivent à une utilisation complète. Ceci se passe *en même temps* qu'avec la décomposition du corps *causal* ou l'entrepôt de l'âme.

L'état de double :

- L'unification de la Monade et de la personnalité.
- Esprit / Matière
- Père / Mère
- Monade / Personnalité

LES CHAKRAS (6)

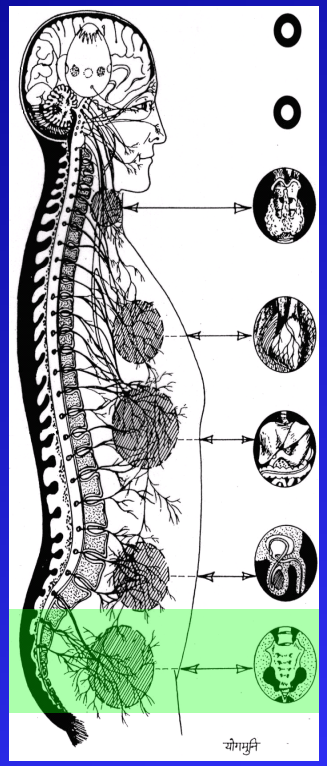

Le centre de Coccyx

- La volonté à Être est située au dessus de la colonne vertébrale et est appelée la *Mère* du *Monde.* Le Serpent de Dieu subit 2 changements :
  - Le serpent de *matière* s'est enroulé *jusqu'à* la *1ère* initiation.
  - Le serpent de *Sagesse* est transformé au moyen d'un processus naturel *dès* la *1ère* initiation et est *achevé* à la *3ème* initiation.
- Le serpent de Sagesse devient le *Dragon* de *Lumière* à la *5ème* initiation.

IMPORTANT !

La *Kundalini* se développe automatiquement et avec cela disparaissent d'une manière *naturelle* les toiles d'araignée entre les chakras.

L'évocation ou la stimulation des puissances de Kundalini par des cours, des entrainements ou des méditations est *très dangereux,* sauf si on est au dessus de la 3ème initiation et alors il n'y en a pas besoin.

INITIATION (1)

Avant la 1ère initiation :

- Il concerne des fortes personnalités et ils ont déjà de l'influence dans le monde. Quelques vies avant la 1ere initiation il y a un besoin de méditation. Le foyer de conscience se trouve au domaine physique (le chakra du sacrum).

- Les sous-régions physiques sont presque *épurées* de la substance *grosse-matérielle*. *Après* la transformation l'attention est visée au domaine *astral*. Le domaine de travail est concentré sur une plus haute tournure de l'hélice.

INITIATION (2)

Entre la 1ère et la 2ème initiation

- Le corps *astral* est tellement perfectionné, que la maîtrise mentale est très difficilement à obtenir.

- À mi-chemin entre la 1ère et 2ème initiation commence la polarisation *mentale* au 4ème sous-domaine *mental.*

INITIATION (3)

Entre la 2ème et la 3ème initiation

- À mi-chemin de la 2ème et la 3ème initiation commence la *polarisation spirituelle,* c'est à dire l'influence des domaines Bouddhiques, Atmiques et Monadiques .

- L'âme est en route à obtenir la *maîtrise complète* de la *personnalité.*

INITIATION (4)

3eme Initiation

- À la *3ème initiation* on est une personnalité *imprégnée d'âme.* Pour les Maîtres c'est la 1ère Initiation, connue sous le nom Glorification et dans l'ésotérie comme *Transfiguration.*

  Le karma personnel est remboursé et on se charge de plus en plus du karma du groupe.
- Très important est la capacité croissante de pouvoir reproduire et transformer dans la forme *d'une façon non voilée*, *des idées* des domaines supérieurs, avec l'aide de la faculté de penser (éclairées par les buts de l'âme).
- Ce sont en générale des vies assez laborieuses.

INITIATION (5)

Entre la 3ème et la 5ème initiation

- La polarisation *spirituelle* continue jusqu'à la *4ème* Initiation, dans la bible symbolisée par la Crucifixion de Jésus. Ésotérique : *Le Renoncement.*

- À cette initiation on n'a plus besoin de l'âme comme observateur pour les trois mondes (physique – astral - mental) : et la *personnalité* est un instrument *direct* pour le domaine *monadique .*

INITIATION (6)

Transmission des centres ou des initiations

- Précédent à la 1ère initiation : (symboliquement : 100.000 incarnations)
- 1ère : du sacrum - au chakra de la gorge
- 2ème : du plexus solaire - au centre du cœur
- 3ème : du cœur - au centre de l'agna
- 4ème : de l'agna - au centre de la tête
- 5ème : la Conscience d'un Maître

RÉSUMÉ (1)

Le But de la Hiérarchie spirituelle dans cette ère est :

- Emmener l'humanité à une *tournure plus élevée* du spiral par l'inspiration à *l'activité personnelle.*

  Première phase – *la conscience de groupe.*

- Tout le procès de l'évolution comprend : *transmettre, intégrer et se fondre* des chakras par la connaissance et l'expérience des 7 rayons, de la substance grossière à la substance atomique (la conscience cosmique physique).

RÉSUMÉ (2)

La Composition de l'Homme

comprend l'âme et ses véhicules :

- Le corps physique (de matière grossière et de matière fine), astral et mental.
- *L'âme* travaille par la *personnalité* avec les 7 chakras, lié aux 7 grandes glandes endocrines, le système nerveux et la circulation du sang.
- La dernière partie du procès humain de l'évolution, consiste en *5 grandes initiations* ou des extensions de la conscience ou des fusions.

Sources

- ***Lettres sur la Méditation occulte*** – Alice A. Bailey

- ***Les Rayons et les Initiations*** - Alice A. Bailey.
  (Un Traité sur les 7 Rayons, Volume V).

- ***Un Traité sur la Magie Blanche*** – Le chemin du disciple. Alice A. Bailey

- ***Guérison Ésoterique*** - Alice A. Bailey

- ***La Doctrine Secrète*** – Helena P. Blavatsky

- ***The Beacon*** – Janvier - Février 2006 – Lucis Press Ltd., Suite 54, 3 Whitehall Court, London SW1A 2EF, U.K.

Remarquez : presque tous les livres ci-dessus sont à acquérir chez les éditions de Lucis trust à Genève en Suisse.